

# Acesso Remoto para colaboradores - Rua Otto Boehm

link público: <http://unimed.me/W9-A5>

Este procedimento foi criado com o objetivo de instruir os colaboradores do grupo econômico da Unimed SC a configurar e realizar o acesso remoto a sua estação de trabalho.

Observação 01: Aplica-se exclusivamente aos colaboradores que trabalham fisicamente na casa ou nos prédios situados na Rua Otto Boehm.

Observação 02: As imagens que aparecem nesse documento foram obtidas através de uma configuração realizada no Windows 10 Porém, este procedimento aplica-se a Windows 7, Windows 8 e Windows 10.

Observação 03: Os passos 1, 2 e 3 são executados somente no primeiro acesso.

- [1. Link para download do instalador do software de VPN](#)
- [2. Passo-a-passo para instalar o software de VPN](#)
- [3. Passo-a-passo para configurar o software de VPN](#)
- [4. Acesse seu computador via a conexão de VPN](#)
- [5. Contato exclusivo para quem estiver com dificuldades em realizar o acesso remoto](#)

## 1. Link para download do instalador do software de VPN

[http://app.unimedsc.com.br/Downloads%20Diversos/cliente\\_VPN.exe](http://app.unimedsc.com.br/Downloads%20Diversos/cliente_VPN.exe)



### Central de Download de Pacotes

Seja bem-vindo a Central de Download de Pacotes da FESC Tecnologia.

Por favor, sempre siga as instruções contidas no informativo para o download dos pacotes.

Os pacotes encontram-se disponíveis nos diretórios listados abaixo.

	Nome	Modificado	Tamanho	Descrição
	Parent Directory		-	
<input type="checkbox"/>	Elosaude/	02-Jul-2018 14:12	-	
<input type="checkbox"/>	GO-Global/	26-Feb-2019 08:32	-	
<input type="checkbox"/>	JEDIRDA/	15-Mar-2019 09:17	-	
<input type="checkbox"/>	Polycom - Real Presence/	06-Dec-2017 14:58	-	
<input type="checkbox"/>	SGU-Cliente/	23-Jan-2020 16:45	-	
<input type="checkbox"/>	Videoconferência/	29-Oct-2019 10:21	-	
<input type="checkbox"/>	CitrixReceiver.exe	28-Nov-2017 15:15	40M	
<input type="checkbox"/>	cliente_VPN.exe	17-Mar-2020 13:42	13M	

## 2. Passo-a-passo para instalar o software de VPN

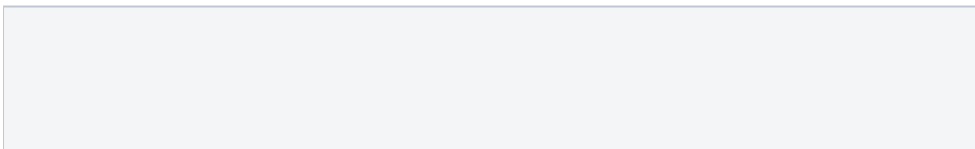

Open File - Security Warning

Do you want to run this file?



Name: ...s\administrator.ud634\Downloads\cliente\_VPN.exe  
Publisher: [Forcepoint LLC](#)  
Type: Application  
From: C:\Users\administrator.ud634\Downloads\cliente\_...

3

Run

Cancel

Always ask before opening this file



While files from the Internet can be useful, this file type can potentially harm your computer. Only run software from publishers you trust. [What's the risk?](#)

Forcepoint VPN Client 6.6.1 Setup

**FORCEPOINT**  
VPN Client

Copyright © 2000–2019 Forcepoint LLC. All rights reserved.

4

Install

Close

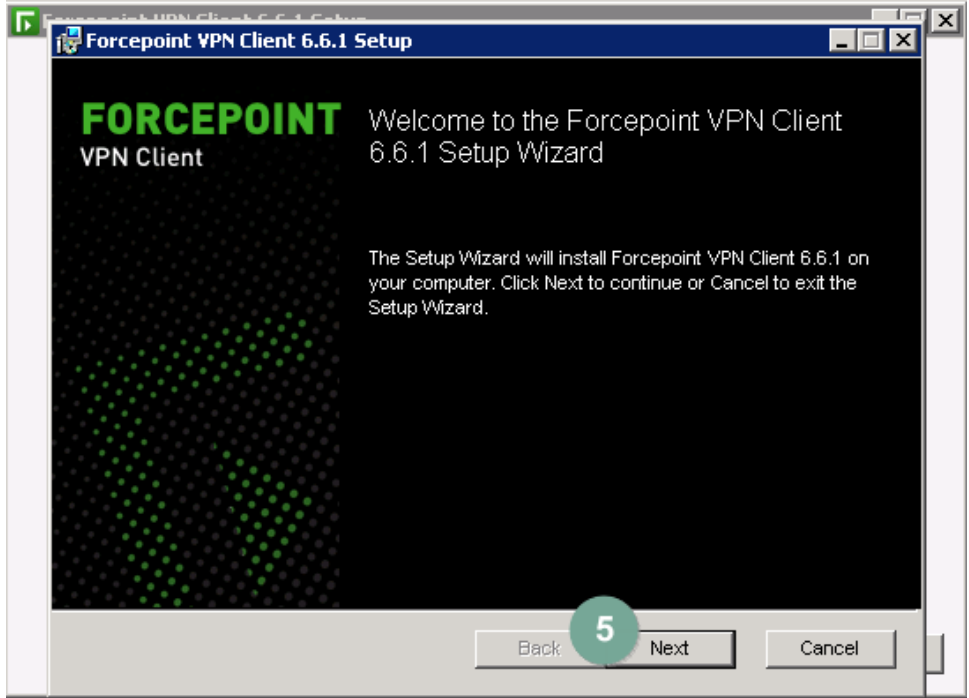

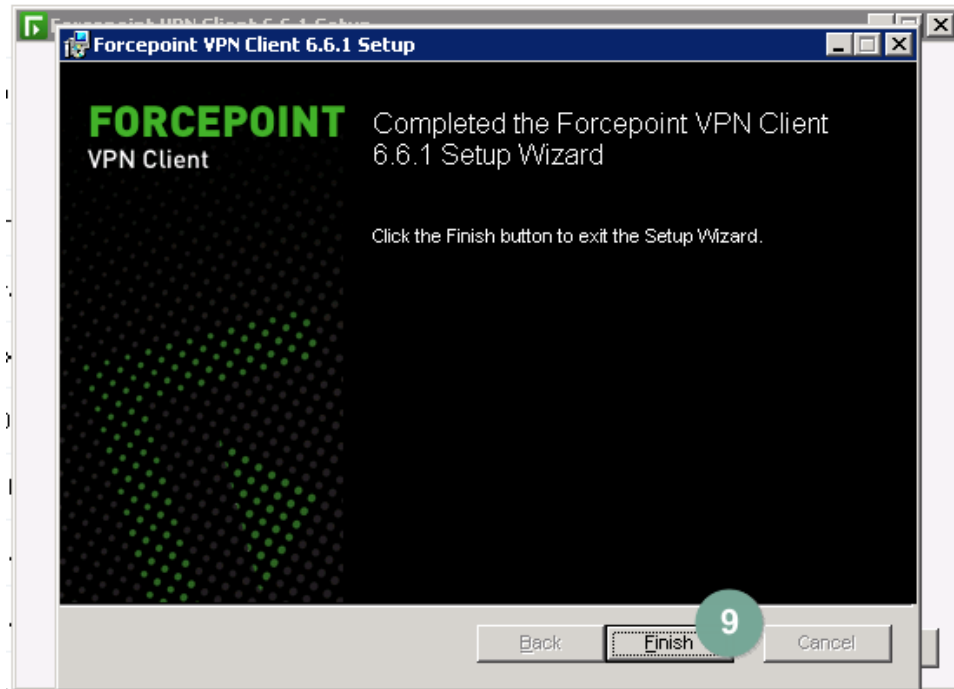
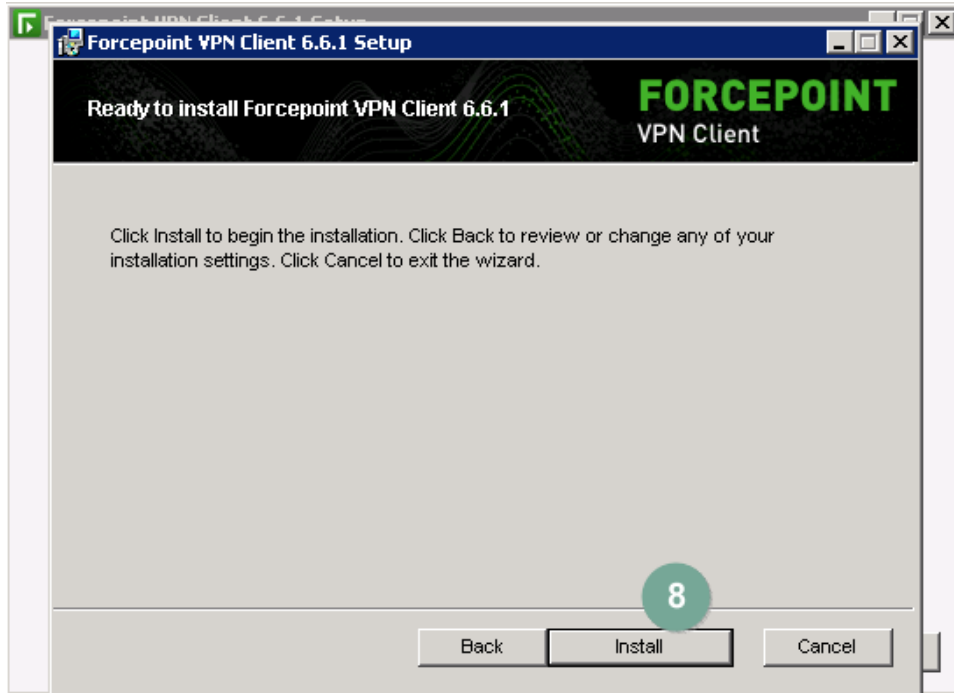

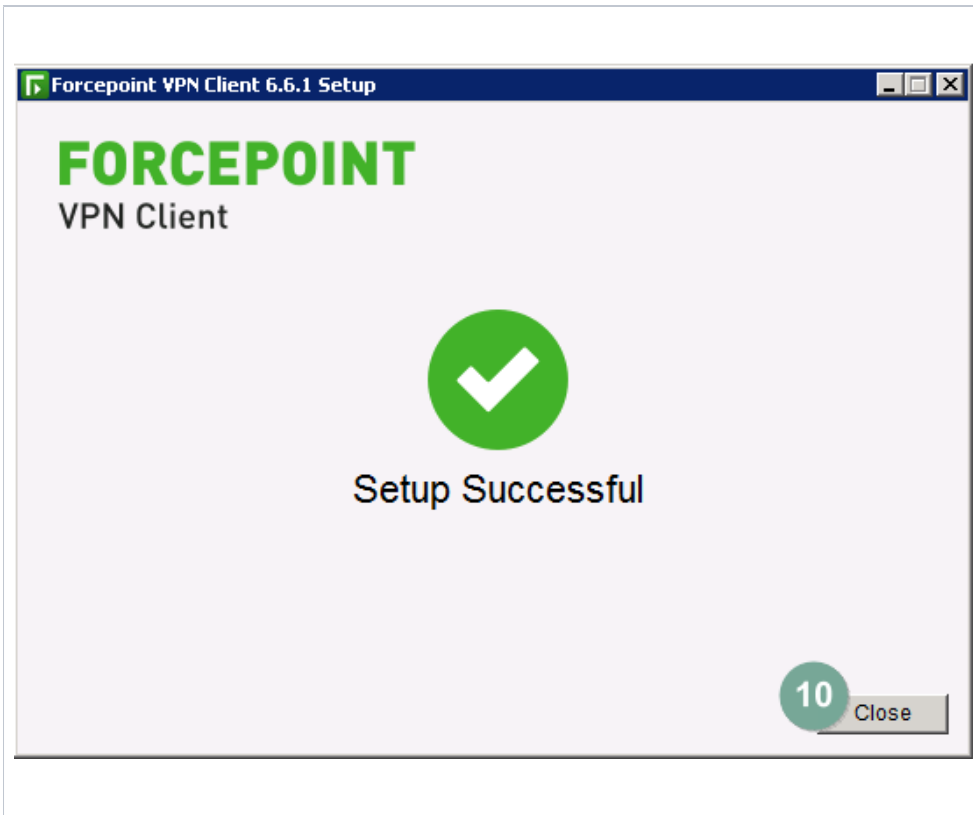

### 3. Passo-a-passo para configurar o software de VPN

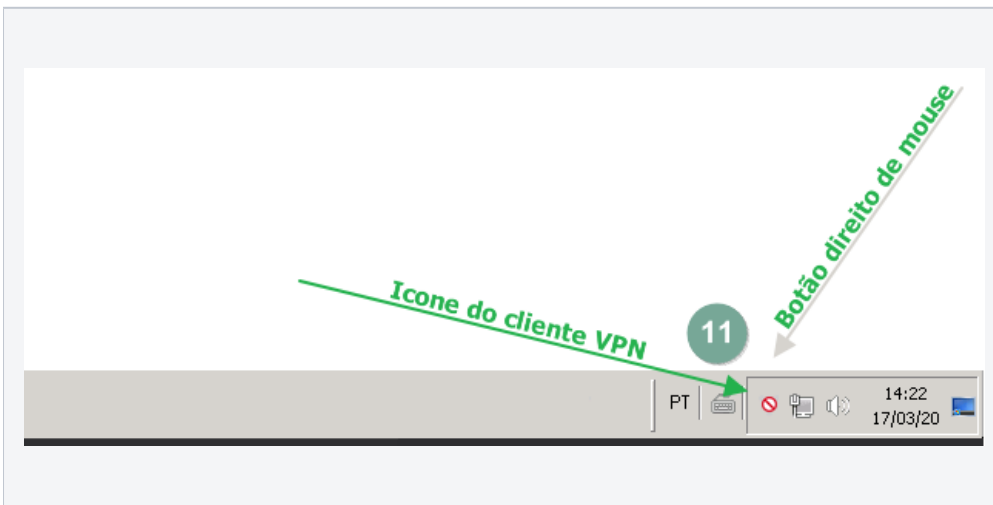

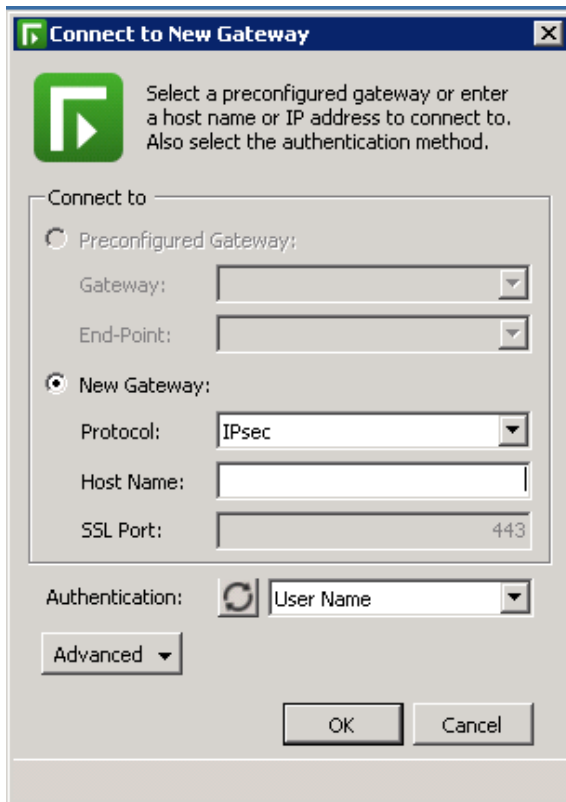
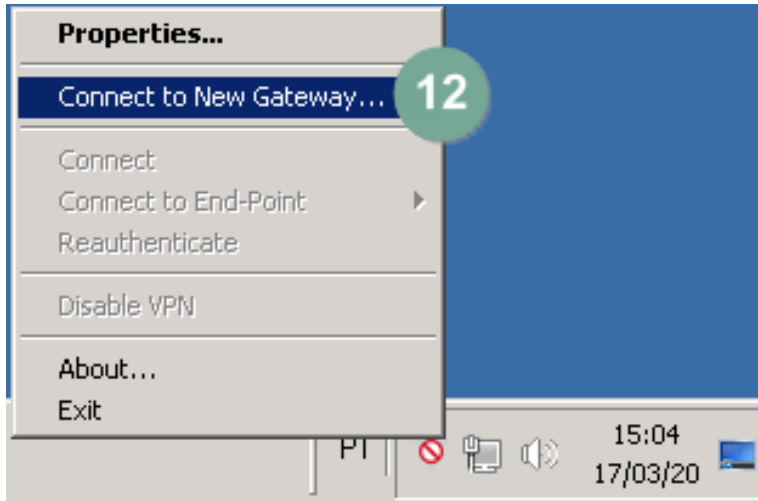

**Connect to New Gateway**

Select a preconfigured gateway or enter a host name or IP address to connect to. Also select the authentication method.

Connect to

Preconfigured Gateway:

Gateway:

End-Point:

New Gateway:

Protocol:  13

Host Name:  14

SSL Port:  15

Authentication:  16

Advanced ▾

OK Cancel

Dados:

Protocolo: SSL

Host name: vpn.unimedsc.com.br

SSL Port: 10443



**Validate Gateway Fingerprint**



The identity of the gateway cannot be verified.

Are you sure you want to connect to this gateway?

Subject Name:

C=BR, ST=SC, L=Joinville, O=Unimed SC, OU=TI, CN=vpn.unimedsc.com.br

Certificate SHA-1 Fingerprint:

EB:AD:8D:3C:06:E1:1E:AA:0D:8D:98:9A:2A:56:A5:BA:EA:7F:B6:A9

Certificate SHA-256 Fingerprint:

5D:34:2E:26:AA:6F:40:9C:63:57:B1:59:FE:9B:05:A9:B9:59:A8:C7:  
E0:57:BE:DF:7D:B3:56:23:BF:BF:85:EA

OK

17

Cancel



Exemplo



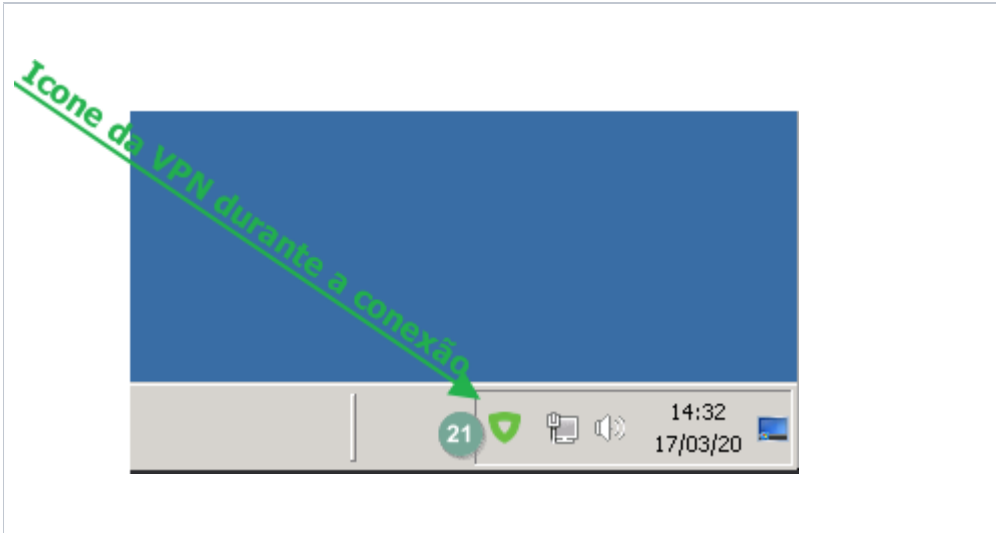

#### 4. Acesse seu computador via a conexão de VPN

Agora que você já instalou, configurou e se conectou na VPN, acesse o seu computador seguindo o procedimento abaixo:

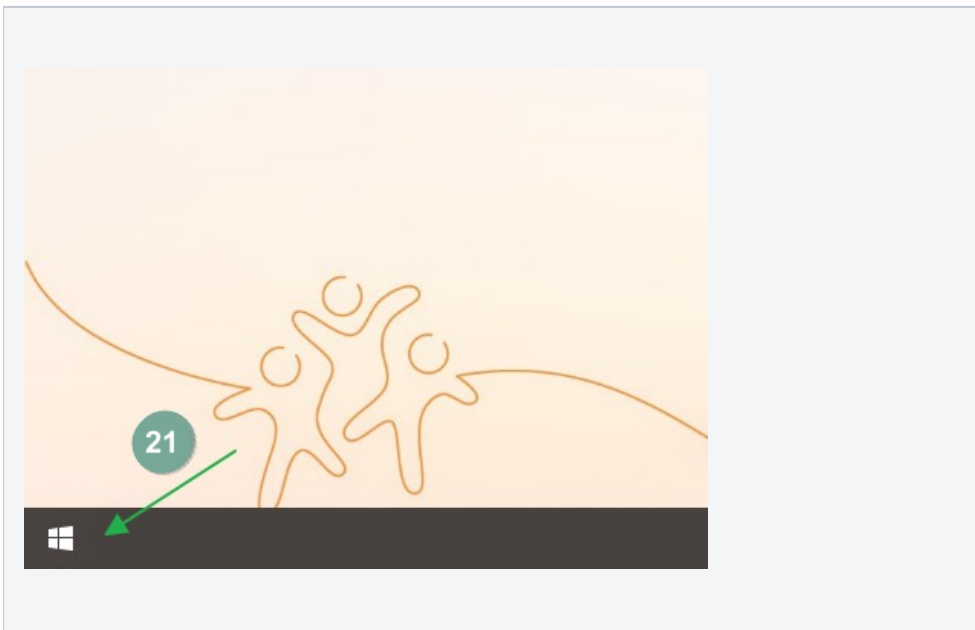

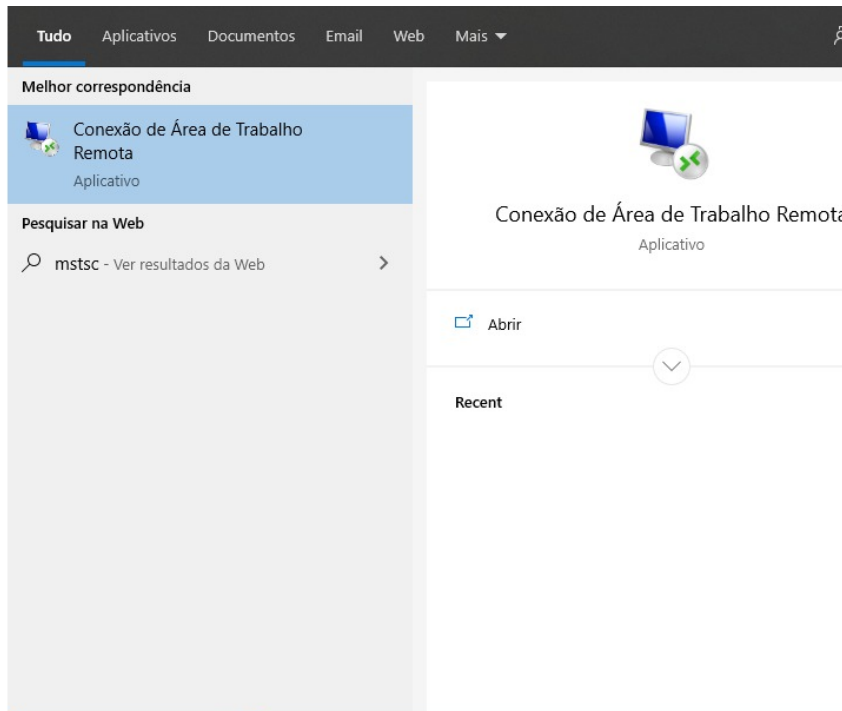

22

Após clicar no ícone do windows, digite mstsc e abra o aplicativo



23

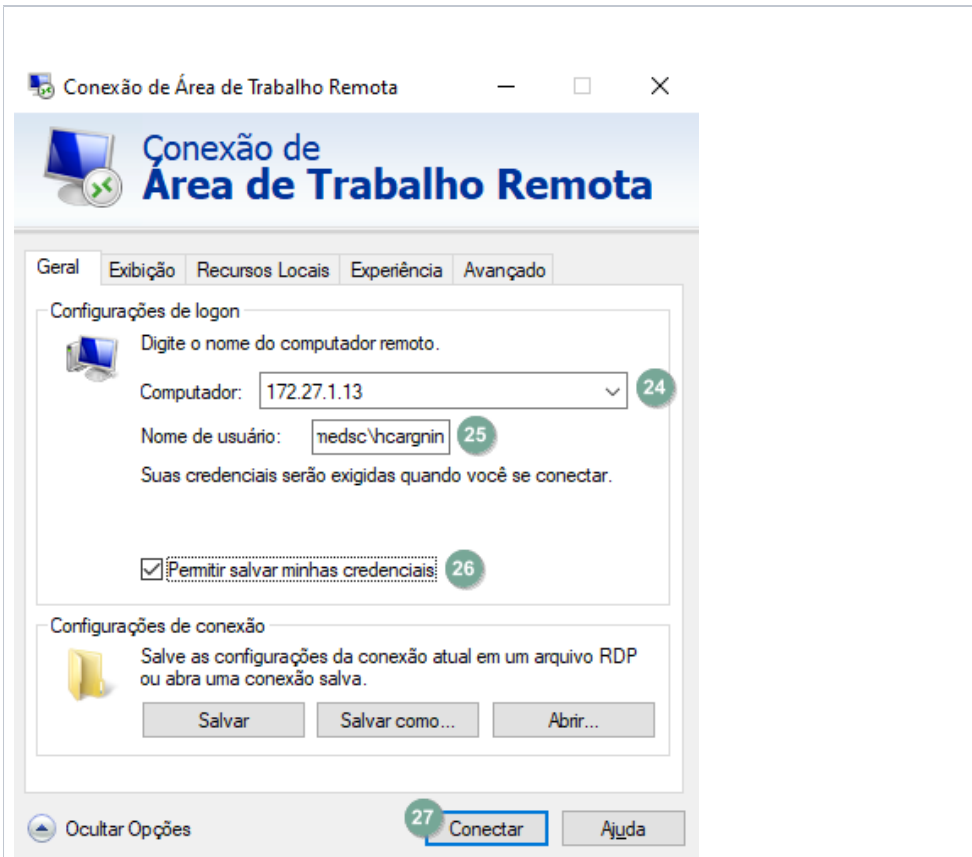

**Computador:** Endereço IP resgatado previamente com o time de suporte

**Nome de usuário:** unimedsc\loginderede ( exemplo: unimedsc\lamoreira )

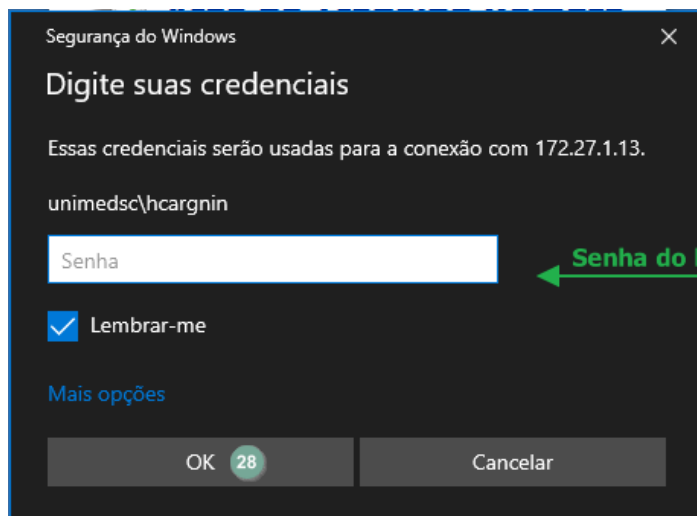

5. Contato exclusivo para quem estiver com dificuldades em realizar o acesso remoto

Durante o horário comercial, enviar evidências de possíveis problemas para o whatsapp no seguinte contato: 3441-0601